Bach Gruppen Ejendomme A/S

St. Sct. Peders Stræde

8800Viborg

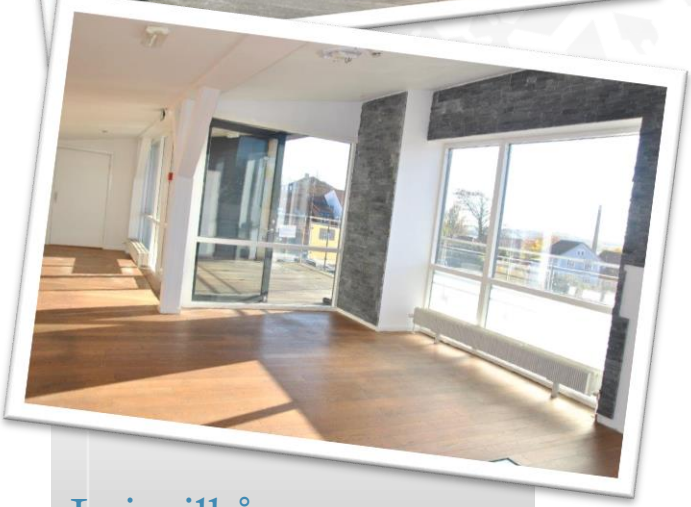

Information om lejemålet

Restaurant/cafe i centrum af Viborg med Sct. Mathias Centret som nabo.

Flotte lyse lokaler med mulighed for udendørs servering på terrassen og udsigt over midtbyen.

Lejemålet på ca. 150 m2 har adgang fra Fischers Plads og rummer stort lyst restaurationslokale, køkken, afskærmet kontor, toiletfaciliteter og overdækket terrasse. Udover lejemålet, disponerer man over depot til opbevaring og evt. installering af fadøl og postmix.

Parkering lige ved døren.

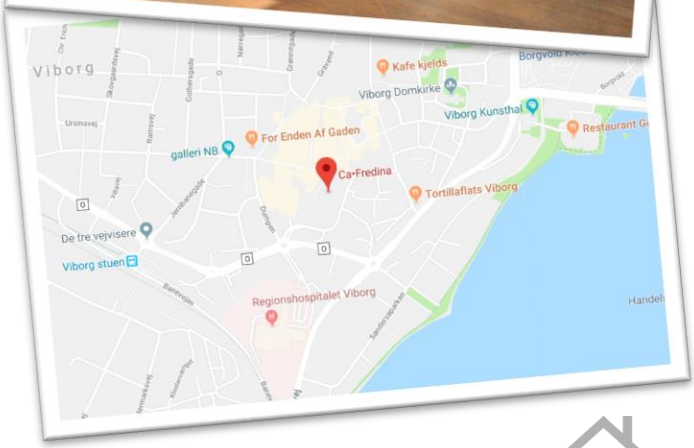

Lejevilkår

Overtagelse: Efter aftale

Depositum: 6 måneders leje

Leje: Betales månedsvis forud hver den første

Lejeregulering: Iht. Nettoprisindeks dog min. 2 % pa

Opsigelse: 6 måneder - til den første i hver måned

Indretning

Selve indretningen med kontorer, mødelokaler, køkken/frokoststue indrettes i samarbejde med lejer med udgangspunkt i det planlagte istandsættelsesniveau.

Hos Bach Gruppen vægter vi effektiv arealudnyttelse, godt indeklima og at lokalerne er fleksible, så virksomheder kan få de mest optimale rammer.

Bach
GRUPPEN EJENDOMME A/S

Bach Gruppen Ejendomme A/S

Om Bach Gruppen:

Bach Gruppen A/S er en gruppe virksomheder, som er bygget op omkring handelsmanden Finn Bach.

Bach Gruppen A/S er med en solid egenkapital, godt jysk købmandskab og mange års erfaring en attraktiv partner, som har aktiviteter indenfor følgende hovedområder:

- Bolig- og erhvervsudlejning
- Opførelse og salg af parcelhuse, rækkehuse og større projekter
- Salg og udlejning af betonbiler og andet materiel
- Salg af tørbetonprodukter
- Betonelement- og funderingspæle produktion fra egne fabrikker
- Granitbrud og grusgrave
- Ferie- og aktivitetscenter i Ho ved Blåvand samt Vigsø ved Hanstholm

Spørgsmål til lejemålet eller ønsker du yderligere oplysninger:

Bach Gruppen A/S

Industrivej 22

8800 Viborg

Telefon: 87270900

Mail: info@bachgruppen.dk

Bach
GRUPPEN EJENDOMME A/S